FRENOS OESTE S.A.

BIENVENIDOS

FRENOS OESTE S.A.

FRASES COMUNES DEL TRANSPORTISTA:

- No parar nunca el camión (que haga un viaje más)
- Si para, que sea media hora, porque tiene que ir a Cargar!!!
- Tiene que salir ya, “está cargado”
- ¿Cómo que se rompió si lo hicimos arreglar hace poco?
- ¿Cuánto sale? Naaaa…, pongo unos pesos más y saco uno nuevo!

CONCLUSIÓN →

FRENOS OESTE S.A.

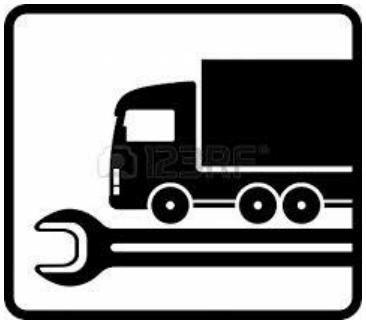

ANALISIS DE ESCENARIOS POSIBLES

- **Equipo parado en taller** →
  - Sueldo de chofer / día
  - Pérdida por “no viaje” / día

- **Equipo cargado y parado** →
  - Sueldo chofer / día
  - Falla en la entrega
  - Pérdida de mercadería (perecedera)

- **Equipo mal reparado** →
  - Costo de primera reparación perdido
  - Falla en la entrega
  - Pérdida de mercadería (perecedera)
  - Servicio de auxilio mecánico
  - Costo de segunda reparación

FRENOS OESTE S.A.

SOLUCIONES OPTIMAS

- Reparación de 3 ejes de semirremolque en 1 día y ½ .
- Reparación de tractor en el día.
- Utilización de piezas originales al momento de la reparación.
- Tecnología / Herramientas especiales.
- Personal capacitado.
- Control de calidad previo al retiro de la unidad.
- Servicio de Auxilio en ruta o domicilio.
- Trabajos garantidos.

CONCLUSIÓN →

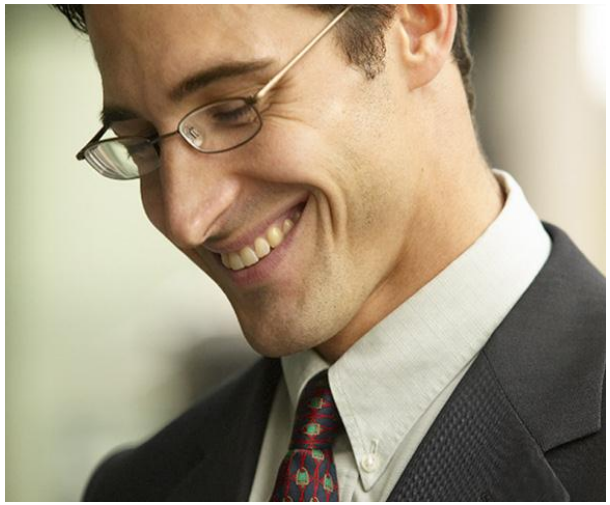

FRENOS OESTE S.R.

NUESTRAS FORTALEZAS

FRENOS OESTE S.R.

“ESFUERZO” humano

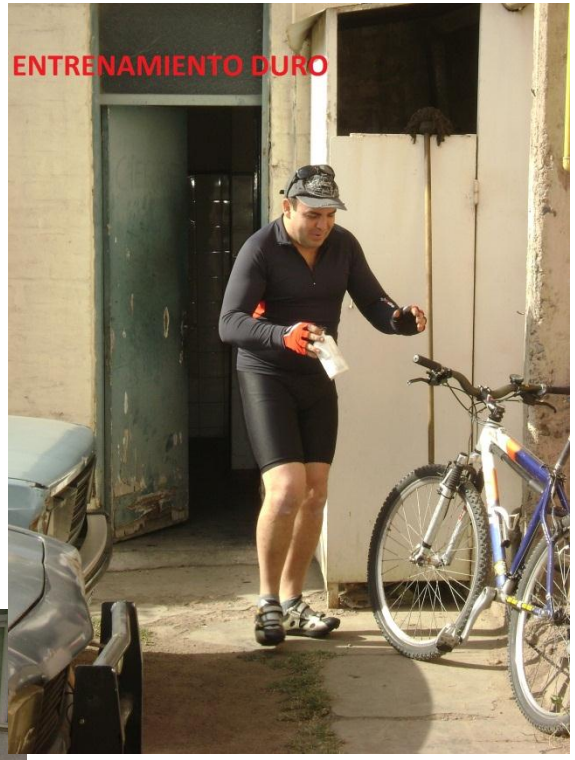

FRENOS OESTE S.R.

Tecnología de vanguardia

[redacted]

A

B

S

–

E

B

S

FRENOS OESTE S.R.

Tecnología de vanguardia

Banco de pruebas

Rectificadora de campanas

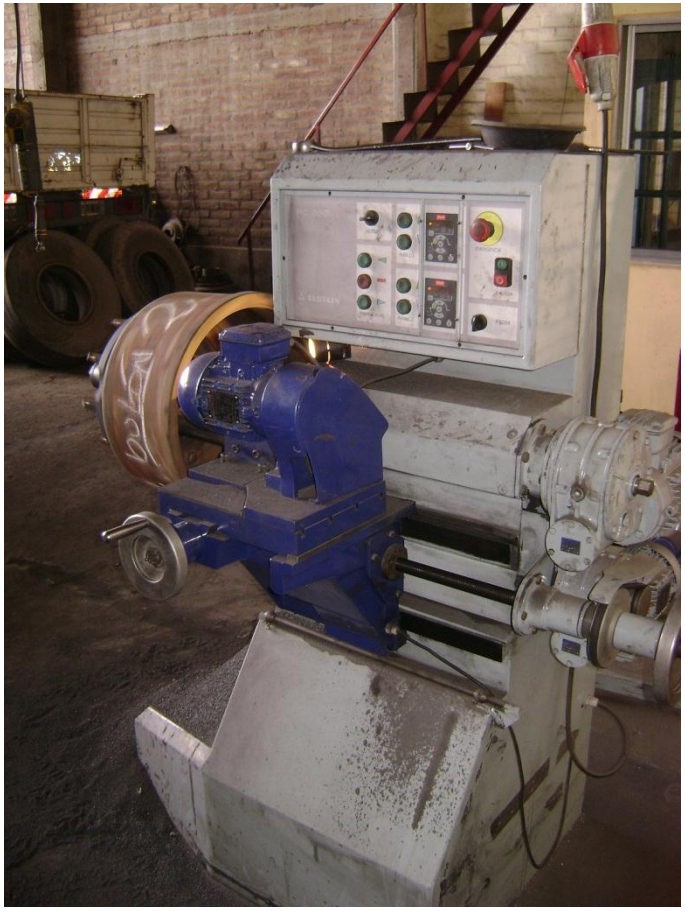

Gato neumático 30 TN

Reductor de fuerza

FRENOS OESTE S.R.

Tecnología de vanguardia

Remachadora neumática

Neumática alto impacto

Rectificador de cintas

FRENOS OESTE S.R.

Política de presentación de informes técnicos

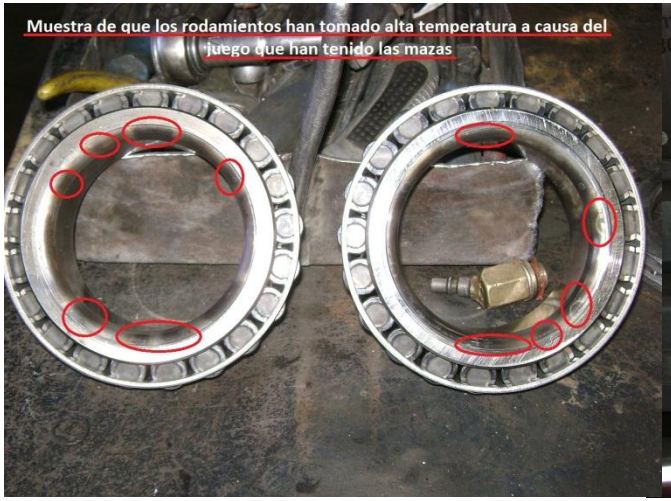

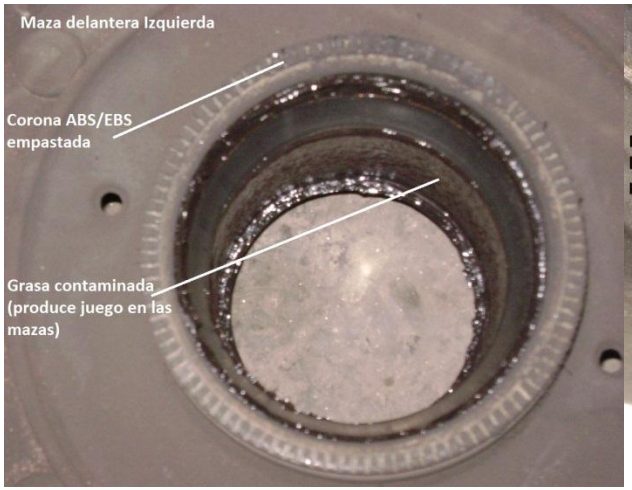

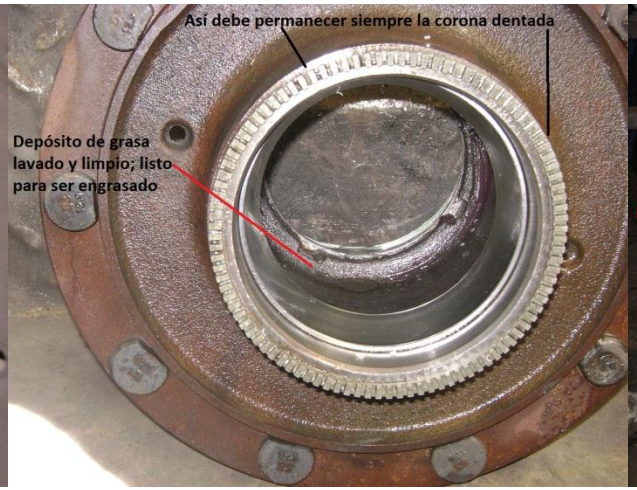

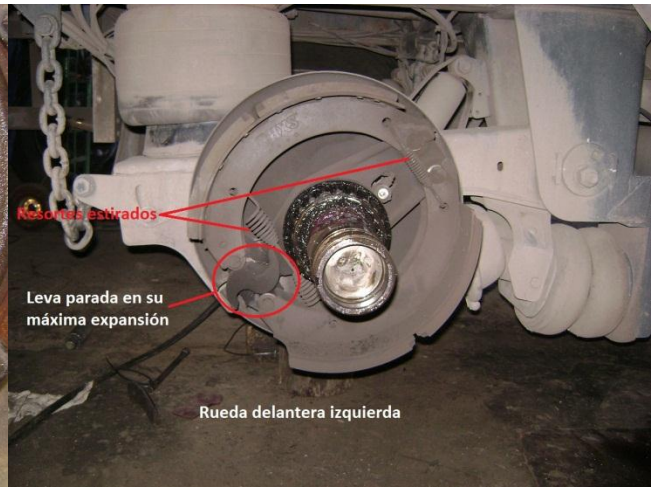

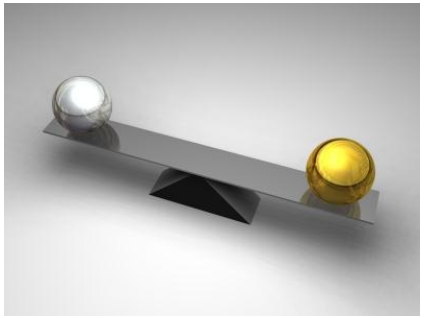

RESULTADOS

FRENOS OESTE S.A.	OTROS TALLERES
• Reparación en 1 día y ½	• Reparación en 2 o 3 días
• Piezas sustitutas originales	• Piezas alternativas
• Tecnología de vanguardia	• Métodos obsoletos
• Servicio Exclusivo de Auxilio	• ----------
• Realización de informes	• ----------
• Amplio stock de repuestos	• ----------

AVANCES 2012 – 2013

SALA DE ESPERA CLIMATIZADA

(ANTES)

FRENOS OESTE S.A.

AVANCES 2012 – 2013

SALA DE ESPERA CLIMATIZADA

(DESPUES)

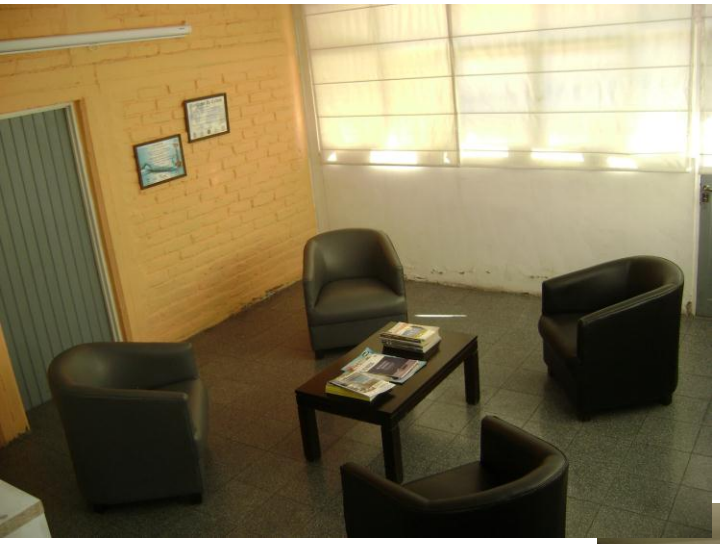

FRENOS OESTE S.A.

AVANCES 2012 - 2013

PARRILLA

(ANTES)

(DEPUES)

AVANCES 2012 – 2013

REPUESTOS (ANTES)

REPUESTOS (DESPUES)

FRENOS OESTE S.A.

AVANCES 2012 – 2013

OFICINAS

(ANTES)

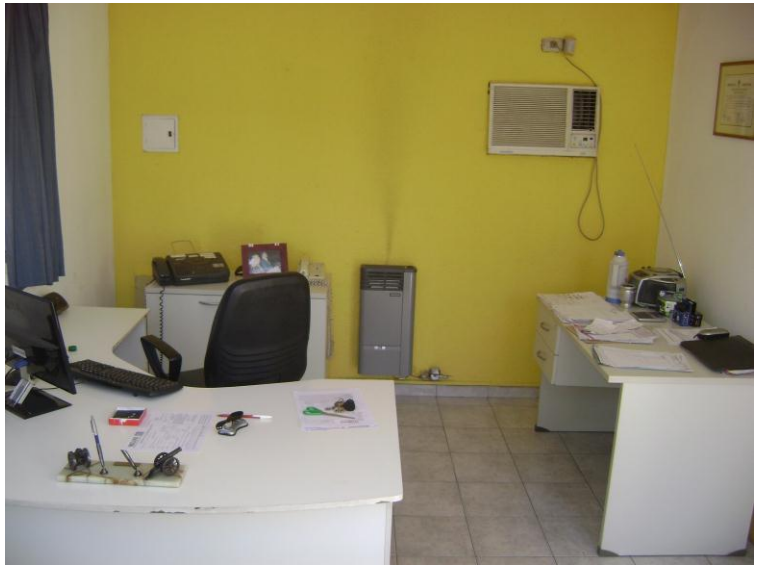

(DESPUES)

AVANCES 2012 - 2013

(ANTES) CARTEL EXTERNO (DESPUES)

AVANCES 2012 – 2013

NUEVO PROCEDIMIENTO DE RECEPCION DE UNIDADES

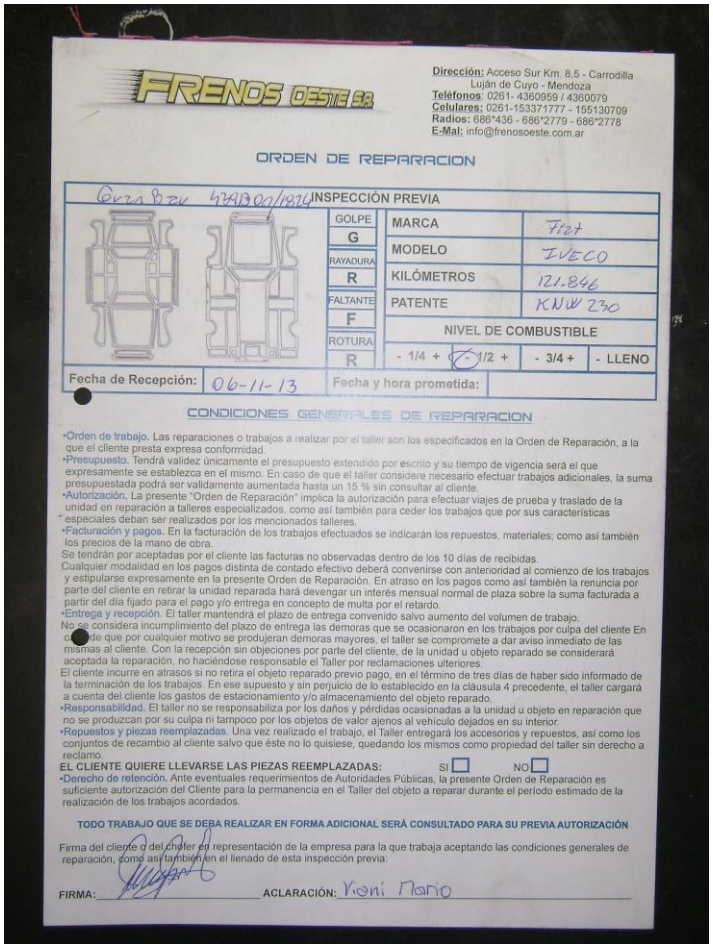

FRENOS OESTE S.R.

Dirección: Acceso Sur Km. 8,5 - Carrodilla
Luján de Cuyo - Mendoza
Teléfonos: 0261- 4360959 / 4360079
Celulares: 0261-153371777 - 155130709
Radios: 686*436 - 686*2779 - 686*2778
E-Mal: info@frenosoeste.com.ar

ORDEN DE REPARACION

INSPECCIÓN PREVIA

GOLPE	G	MARCA	Fiat
RAYADURA	R	MODELO	IVECO
FALTANTE	F	KILÓMETROS	121.846
ROTURA	R	PATENTE	KNW 230

NIVEL DE COMBUSTIBLE: - 1/4 + | 1/2 + | - 3/4 + | - LLENO

Fecha de Recepción: 06-11-13 | Fecha y hora prometida:

CONDICIONES GENERALES DE REPARACION

•Orden de trabajo. Las reparaciones o trabajos a realizar por el taller son los especificados en la Orden de Reparación, a la que el cliente presta expresa conformidad.
•Presupuesto. Tendrá validez únicamente el presupuesto extendido por escrito y su tiempo de vigencia será el que expresamente se establezca en el mismo. En caso de que el taller considere necesario efectuar trabajos adicionales, la suma presupuestada podrá ser validamente aumentada hasta un 15 % sin consultar al cliente.
•Autorización. La presente "Orden de Reparación" implica la autorización para efectuar viajes de prueba y traslado de la unidad en reparación a talleres especializados, como así también para ceder los trabajos que por sus características especiales deban ser realizados por los mencionados talleres.
•Facturación y pagos. En la facturación de los trabajos efectuados se indicarán los repuestos, materiales; como así también los precios de la mano de obra.
Se tendrán por aceptadas por el cliente las facturas no observadas dentro de los 10 días de recibidas.
Cualquier modalidad en los pagos distinta de contado efectivo deberá convenirse con anterioridad al comienzo de los trabajos y estipularse expresamente en la presente Orden de Reparación. En atraso en los pagos como así también la renuncia por parte del cliente en retirar la unidad reparada hará devengar un interés mensual normal de plaza sobre la suma facturada a partir del día fijado para el pago y/o entrega en concepto de multa por el retardo.
•Entrega y recepción. El taller mantendrá el plazo de entrega convenido salvo aumento del volumen de trabajo.
No se considera incumplimiento del plazo de entrega las demoras que se ocasionaron en los trabajos por culpa del cliente En caso de que por cualquier motivo se produjeran demoras mayores, el taller se compromete a dar aviso inmediato de las mismas al cliente. Con la recepción sin objeciones por parte del cliente, de la unidad u objeto reparado se considerará aceptada la reparación, no haciéndose responsable el Taller por reclamaciones ulteriores.
El cliente incurre en atrasos si no retira el objeto reparado previo pago, en el término de tres días de haber sido informado de la terminación de los trabajos. En ese supuesto y sin perjuicio de lo establecido en la cláusula 4 precedente, el taller cargará a cuenta del cliente los gastos de estacionamiento y/o almacenamiento del objeto reparado.
•Responsabilidad. El taller no se responsabiliza por los daños y pérdidas ocasionadas a la unidad u objeto en reparación que no se produzcan por su culpa ni tampoco por los objetos de valor ajenos al vehículo dejados en su interior.
•Repuestos y piezas reemplazadas. Una vez realizado el trabajo, el Taller entregará los accesorios y repuestos, así como los conjuntos de recambio al cliente salvo que éste no lo quisiese, quedando los mismos como propiedad del taller sin derecho a reclamo.
EL CLIENTE QUIERE LLEVARSE LAS PIEZAS REEMPLAZADAS: SI ☐ NO ☐
•Derecho de retención. Ante eventuales requerimientos de Autoridades Públicas, la presente Orden de Reparación es suficiente autorización del Cliente para la permanencia en el Taller del objeto a reparar durante el período estimado de la realización de los trabajos acordados.

TODO TRABAJO QUE SE DEBA REALIZAR EN FORMA ADICIONAL SERÁ CONSULTADO PARA SU PREVIA AUTORIZACIÓN

Firma del cliente o del chofer en representación de la empresa para la que trabaja aceptando las condiciones generales de reparación, como así también en el llenado de esta inspección previa:

FIRMA: _____ ACLARACIÓN: René Mario

AVANCES 2012 - 2013

CARTELERIA INTERNA

FRENOS OESTE S.A.

AVANCES 2012 - 2013

ARREGLO DE PISOS

ORGANIZACION Y OPTIMIZACION DEL ESPACIO

AVANCES 2012 – 2013

HIGIENE Y SEGURIDAD

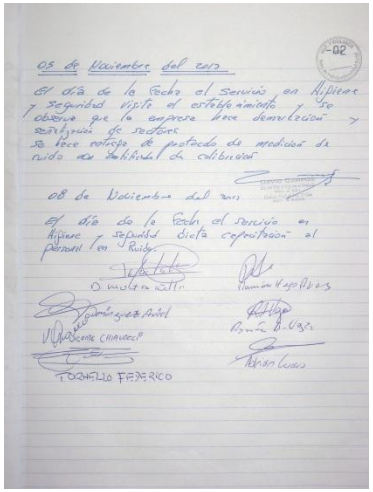

08 de Noviembre del 2012

El día de la fecha el servicio en Higiene y Seguridad dicta capacitación al personal en "Ruido"

TORNILLO FABRICO

NUEVA SALA DE COMPRESOR

AVANCES 2012 – 2013

REPRESENTACION OFICIAL

FRENOS OESTE S.R.

OBJETIVOS 2014

- ***HOMOLOGACIÓN***
  - Registro nacional de talleres de modificación y reparación de vehículos de pasajeros y cargas de jurisdicción nacional
  - **CNTSV:** Comisión Nacional del Tránsito y la Seguridad Vial
- ***FIRMANTE IDONEO***
  - **COPIME:** Consejo profesional de ingeniería mecánica y electricistas
  - **COPIG:** Consejo profesional de ingenieros y geólogos de Mendoza

CENT

Consultora Ejecutiva Nacional de Transporte

FRENOS OESTE S.R.

OBJETIVOS 2014

BOX EXCLUSIVOS

Reparación y banco de pruebas de válvulas

Reparación piezas vehículos livianos

Soldadura

Rectificación vehículos livianos

Reparación de pulmones

Limpieza de patines

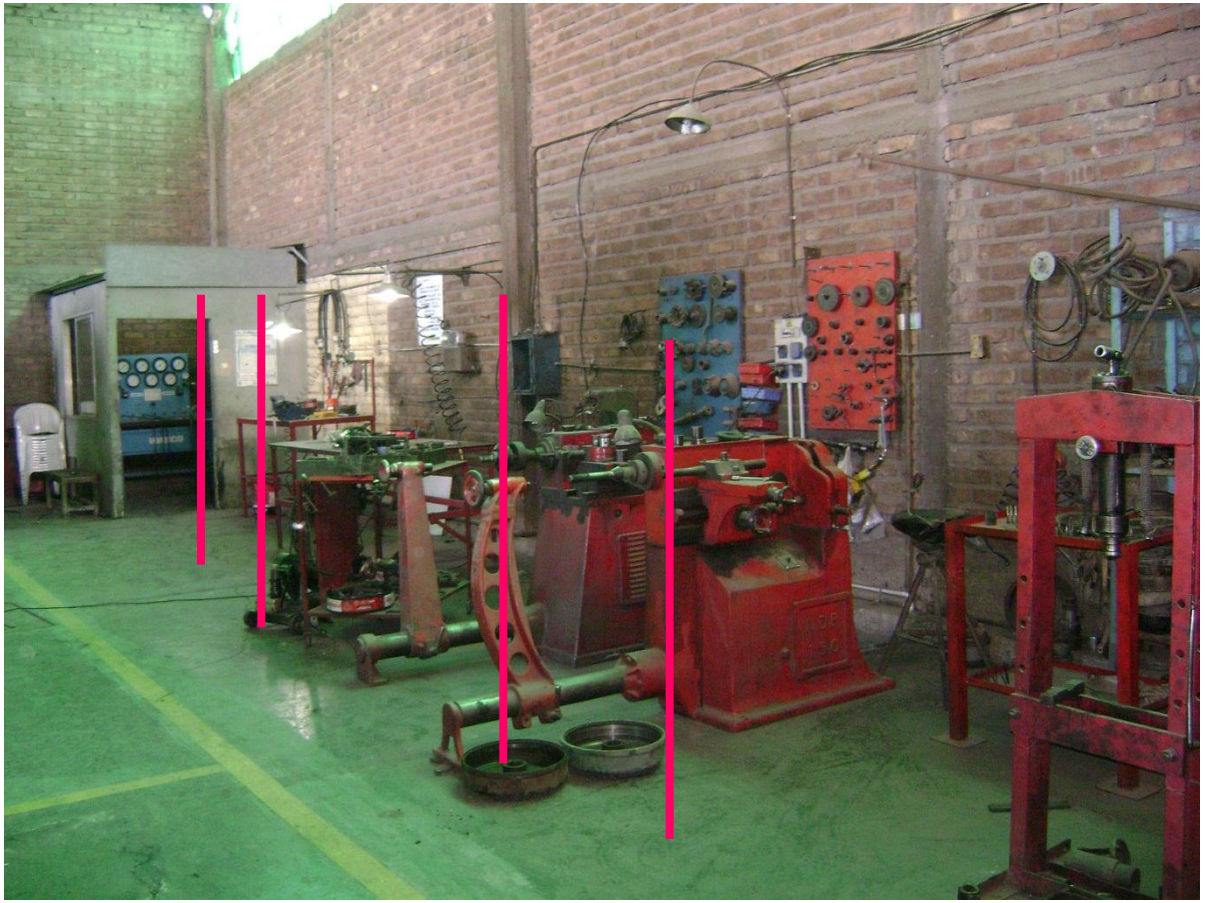

FRENOS OESTE S.R.

OBJETIVOS 2014

HABILITACIÓN ALTILLO

HORMIGÓN

FRENOS OESTE S.A.

MUCHAS GRACIAS POR VENIR